

Declaratia 394

Nota: Din programul EvoXperience se genereaza fisierele care se pot transfera in programul de la Ministerul de Finante, D394.

De aceea este necesar sa aveti instalat programul D394:

http://www.mfinante.ro/link.jsp?body=/contribuabili/sistemul_fiscal/programe11.htm

Nota: In Declaratia D394 se iau in calcul urmatoarele date:

- Toti partenerii (clienti sau furnizori) care au in componenta codului fiscal particula 'RO' sau 'R'.
- Toate documentele de tip 'Factura' sau 'Fact.Retur' introduse prin modulele Adaugare cumparari sau Emitere facturi, dupa caz.
- Se exclud facturile introduse pe contul 418.
- Nu se iau in calcul liniile cu valoare TVA egala cu 0.
- Nu se iau in calcul liniile cu taxare inversa.
- Se iau in calcul doar persoanele juridice.

Declaratia D394 se genereaza doar cu partenerii care au codul fiscal corect. Daca aveti parteneri cu cod fiscal incorect, programul va genereaza automat o lista a acestora pentru ai putea corecta.

Export Declaratia 394

Selectie calea de export:
C:\EVOXPSURSE\

Pentru semestrul IULIE-DECEMBRIE 2008

Calcul

Iesire

Cod fiscal: 241

Denumire: TES

Adresa:

Telefon:

Email:

Aveti furnizori fara CUI atasat.
Doriti un raport detaliat?

Da Nu Ajutor

Date identificare reprezentant fiscal

Cod fiscal: 24198526

Denumire: TESTE

Adresa:

Telefon:

Fax:

Email:

TESTE
Cod fiscal R24198526

LISTA FURNIZORI - CIF INCORECT

1	222	TESTE
---	-----	-------

Pasi de urmat pentru generarea declaratiei:

Contabilitate->Situatii si rapoarte->Declaratii->Declaratia D394

1. Selectati calea de export declaratie:

Export Declaratia 394

Selectie calea de export:

Pentru semestrul IULIE-DECEMBRIE 2008

Calcul Iesire

Cod fiscal: 24198526

Denumire: TESTE

Adresa:

Telefon: **Fax:**

Email:

Date identificare reprezentant fiscal

Cod fiscal: 24198526

Denumire: TESTE

Adresa:

Telefon: **Fax:**

Email:

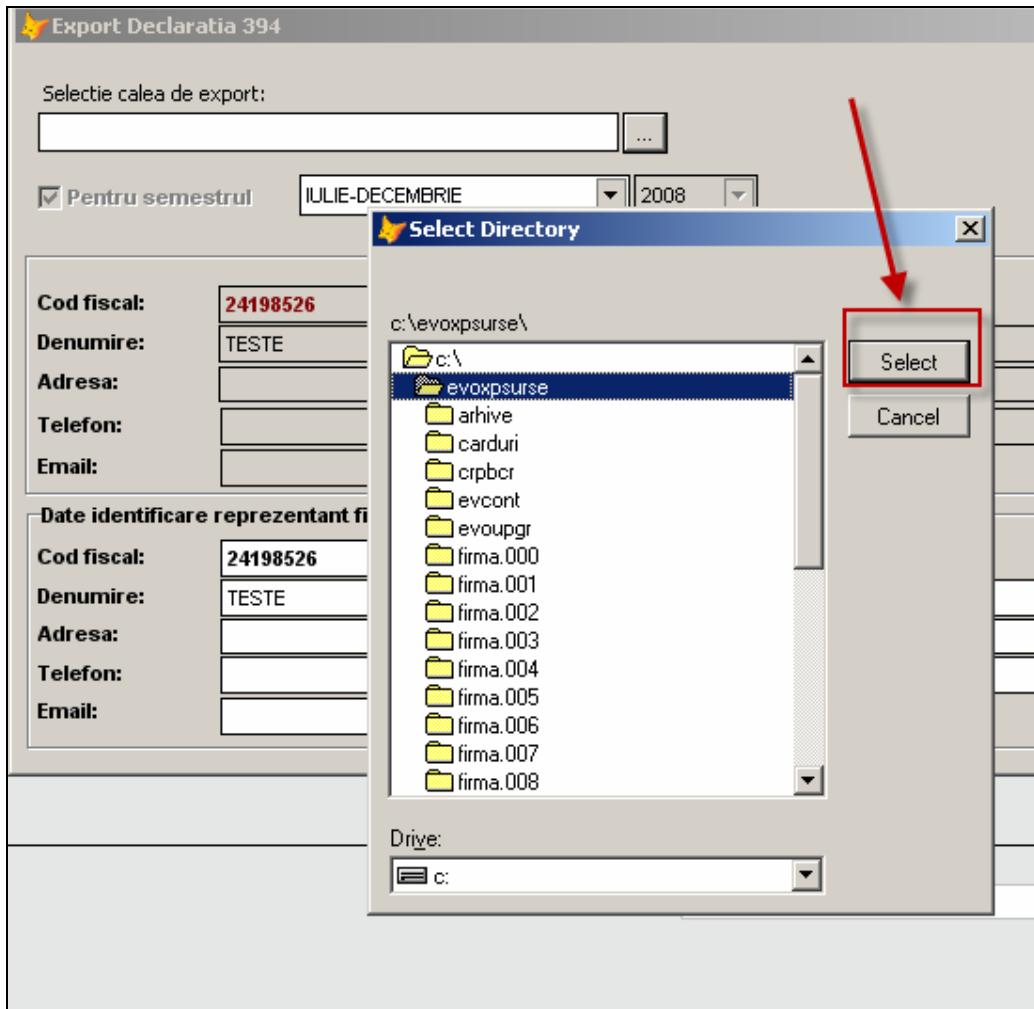

2. Apasati butonul Calcul:

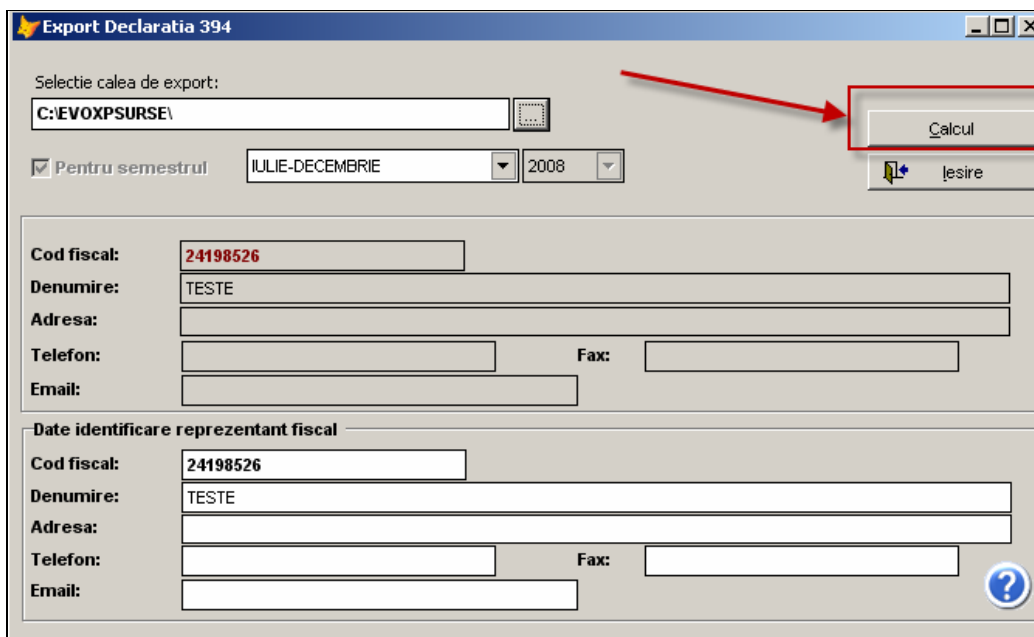

3. Veti primi mesajul ca fisierul s-a exportat corect:

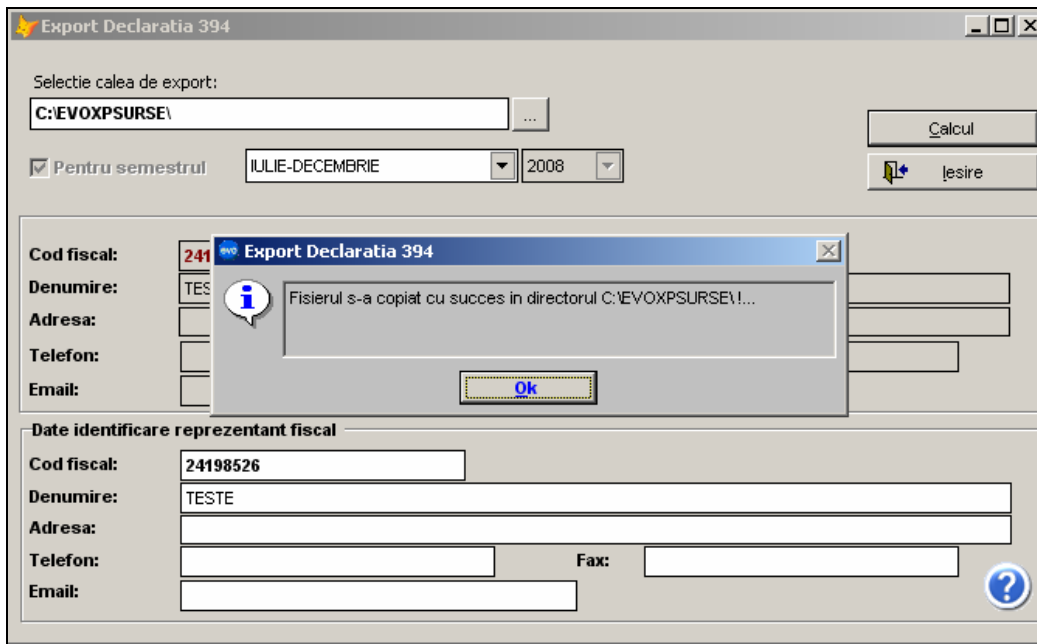

4. Cautati fisierele in calea exportata:
ex: My Computer, Local Disk C: , EvoXpSurse

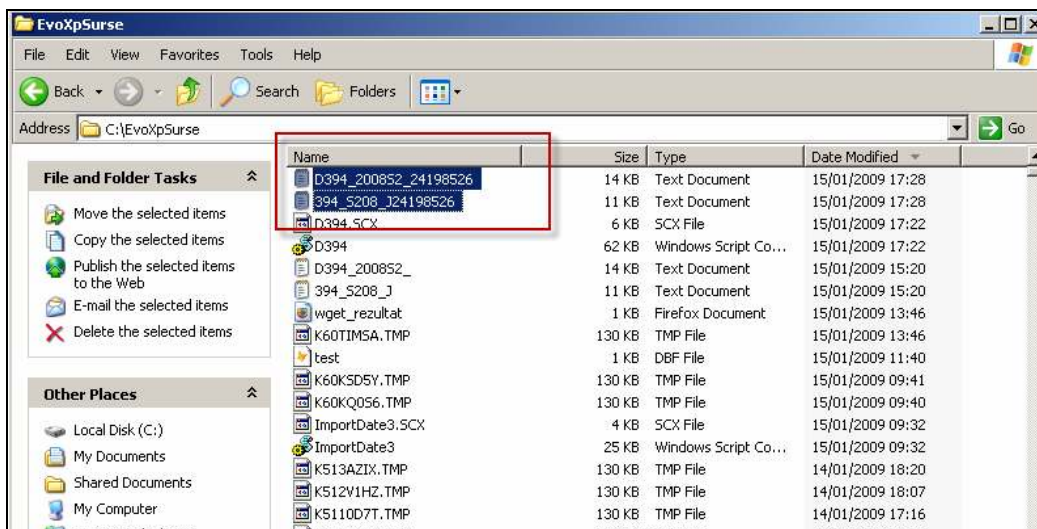

Copiatii fisierele in programul de la finante astfel:

D394_200852_24198526 (24198526 – Cod fiscal pentru firma de proba, aici va fi codul fiscal al firmei pe care o prelucrati Dv.) – in directorul: C:\Program Files\D394\394

394_S208_J24198526 – in directorul C:\Program Files\D394\394_UF

Intrati in programul de la Finante:

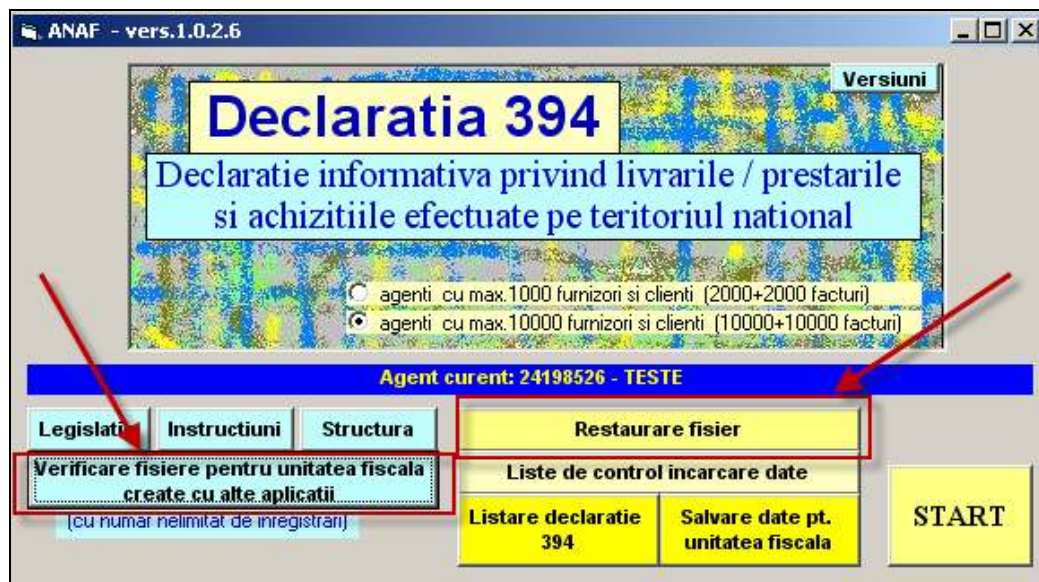

Daca apasati Verificare fisiere pentru unitatea fiscala create cu alte aplicatii:

Va pozitionati pe fisierul Dv. si apasati Verificare fisier:

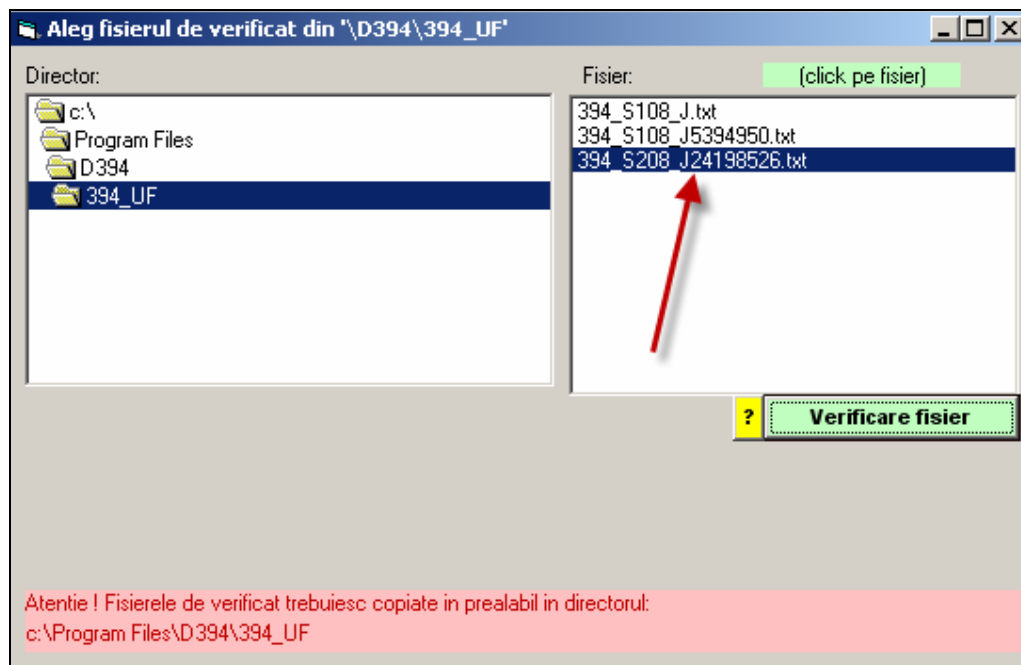

Mesajul pe care trebuie sa-l primiti este urmatorul:

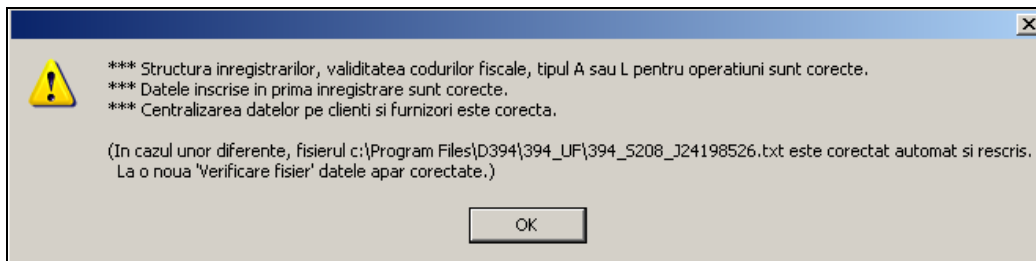

Apoi puteti lista efectiv declaratia:

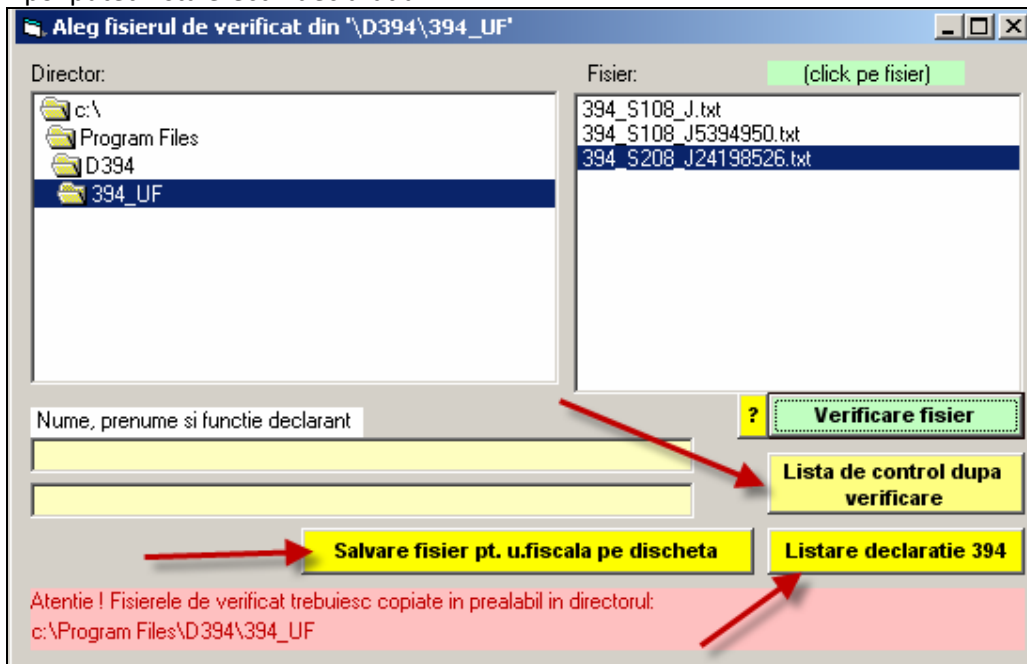

Daca apasati Restaurare fisier:

Va pozitionati pe fisierul Dv.:

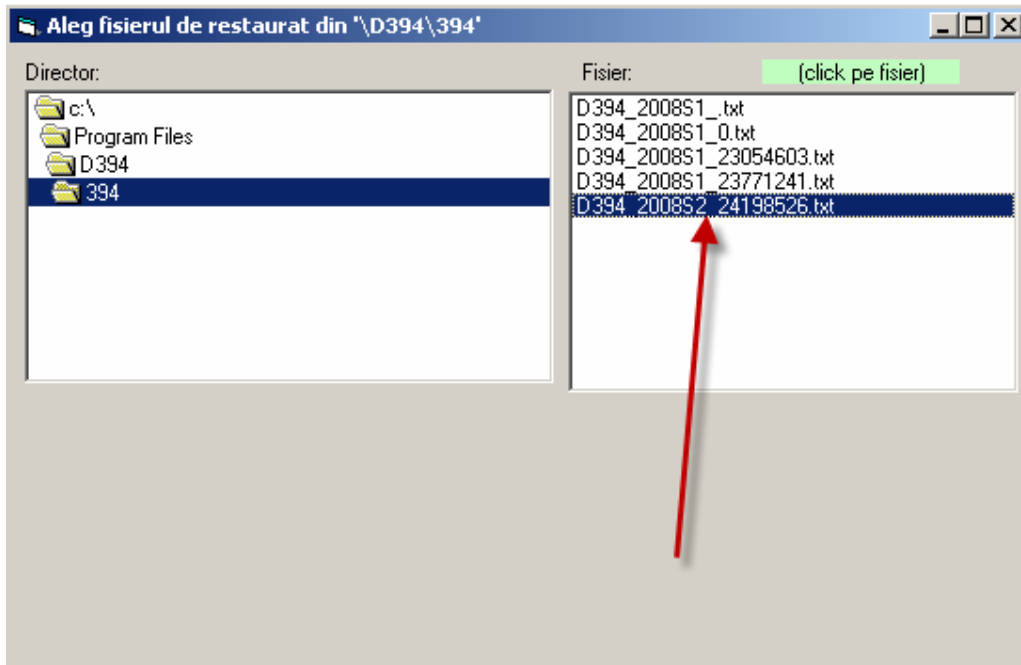

Si se deschide automat macheta de prelucrare date:

394	DECLARATIE INFORMATIVA PRIVIND LIVRARILE/ PRESTARILE SI ACHIZITIILE EFECTUATE PE TERITORIUL NATIONAL		
	Anul	2008	Semestrul
	S	2	?
DATELE DE IDENTIFICARE ALE PERSOANEI INREGISTRATE IN SCOPURI DE TVA			
Cod de identificare fiscala	RO	24198526	
Denumire	TESTE		
Domiciliu fiscal	(Judet/Sector Localitate Strada Nr. Bloc Scara Etaj Apart. Cod postal)		
Telefon			Fax
E-mail			
DATELE DE IDENTIFICARE ALE REPREZENTANTULUI FISCAL			
Cod de identificare fiscala	RO	24198526	
Denumire	TESTE		
Domiciliu fiscal	(Judet/Sector Localitate Strada Nr. Bloc Scara Etaj Apart. Cod postal)		
Telefon			Fax
E-mail			
DATE DE IDENTIFICARE FURNIZORI/ CLIENTI			
Nr. crt.	CIF client/ furnizor (fara RO)	Denumire client/ furnizor	
214	?	Consultare clienti/ furnizori dupa cod:	
1	86	AUTO MARCU'S GRUP SA	Validare
2	15737	STAN IMPORT EXPORT SRL	Validare
3	42405	VIOTI COMIMPEX SRL	Validare

In aceasta macheta puteti efectua modificari suplimentare daca este cazul.

Daca ati urmat pasii descrisi anterior, veti putea depune declaratia cu succes!